AFM 85 White Line

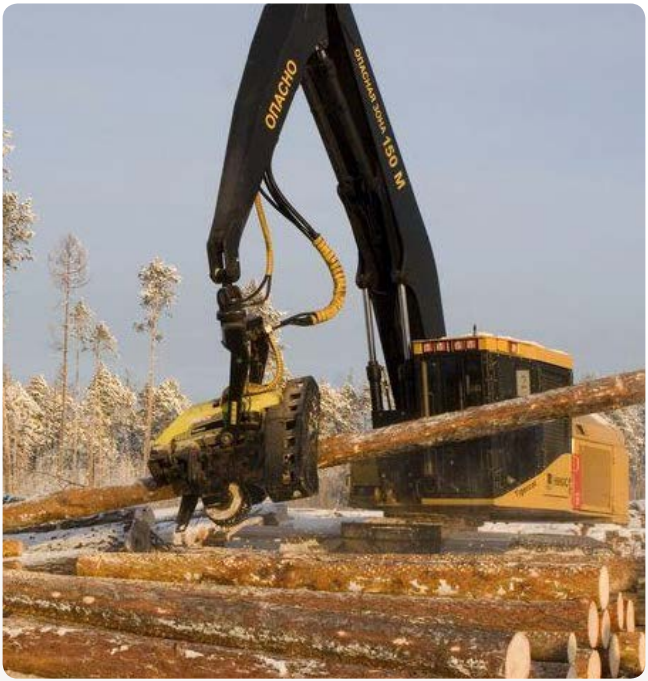

3200 kg
7055 lbs

Ø 40-70 cm
16-28”

112 cm
44”

30-40 t

AFMFOREST

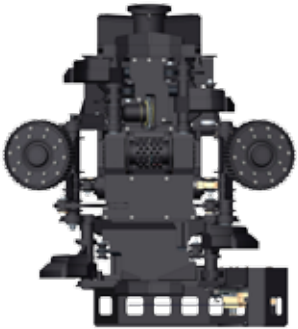

AFM 85	Métrique	Impérial
Tête d'abattage façonnage		
Ouverture couteaux sup. max,	1180 mm	46.5”
Ouverture rouleaux, max	1030 mm	41.0”
Ouverture couteaux inf. max.	1350 mm	53.0”
Largeur, max.	2060 mm	81.0”
Hauteur, max.	2305 mm	91.0”
Diamètre d'abattage max.	1000 mm	39.4”
Couteaux d'ébranchage	3-5 pcs	3-5 pcs
Système d'avancement	4 moteurs - 3 rouleaux	
Vitesse d'avancement	0-5 m/s	0-16 ft/s
Puissance d'avancement	50 kN	11.2 lbf
Puissance moteur requis, min.	110 kW	147 hp
Débit d'huile requis, min.	450 l/min	119 Gl/min

AFM 220 White Line

590 kg
1300 lbs

Ø 3-18 cm
1-7”

5-12 t

8-16 t

AFMFOREST

AFM 220	Métrique	Impérial
Tête d'abattage bioénergie		
Largeur, max.	1150 mm	45.3”
Hauteur, max.	1160 mm	45.7”
Diamètre d'abattage max.	280 mm	11.0”
Ouverture grappin de charge	950 mm	37.4”
Dimension grappin de charge	0,15 m^2	1.62 ft^2
Puissance moteur requis, min.	50-80 kW	67-107 hp
Débit d'huile requis, min.	160-200 l/min	42-53 Gl/min

AFM 220FH White Line

720 kg 1587 lbs	Ø 5-30 cm 2-12”	60-76 cm 23-30”	12-15 t	12-15 t

AFMFOREST

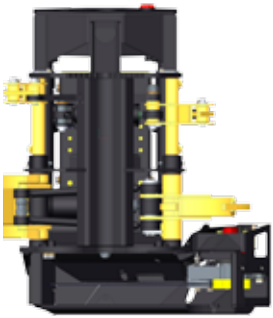

AFM 220FH	Métrique	Impérial
Tête d'abattage		
Largeur, max.	1150 mm	45.3”
Hauteur, max.	1160 mm	45.7”
Diamètre d'abattage max.	580 mm	23.0”
Ouverture grappin de charge	950 mm	37.4”
Dimension grappin de charge	0,15 m^2	1.62 ft^2
Puissance moteur requis, min.	60-80 kW	80-107 hp
Débit d'huile requis, min.	160-200 l/min	42-53 Gl/min

AFM 75FH

1400 kg 3086 lbs	Ø 40-60 cm 16-24”	90 cm 35”	20-30 t	20-30 t

AFMFOREST

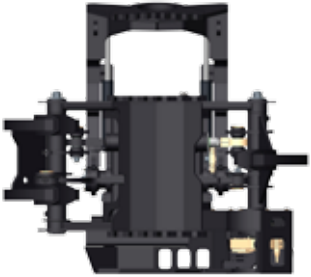

AFM 75FH	Métrique	Impérial
Tête d'abattage		
Largeur, max.	1400 mm	55.0”
Hauteur, max.	980 mm	38.6”
Diamètre d'abattage max.	900 mm	35.4”
Ouverture grappin de charge	980 mm	38.6”
Dimension grappin de charge	0,42 m^2	4.52 ft^2
Puissance moteur requis, min.	80 kW	107 hp
Débit d'huile requis, min.	220 l/min	58 Gl/min